

## Historické památky obce Josefov



- 1** Sv. Anna
- 2** Sv. Jan Nepomucký
- 3** Kříž
- 4** Pieta
- 5** Kříž u kostela
- 6** Kříž na hřbitově
- 7** Kříž
- 8** Svatá Trojice
- 9** Anděl strážný
- 10** Kříž
- 11** Sv. Urban
- 12** Dřevěný kříž
- 13** Sv. Vendelín

## 1 Sv. Anna



Socha sv. Anny z roku 1760 je nejstarší památkou obce Josefov, stojící na jižním cípu obce u silnice do Prušánek.

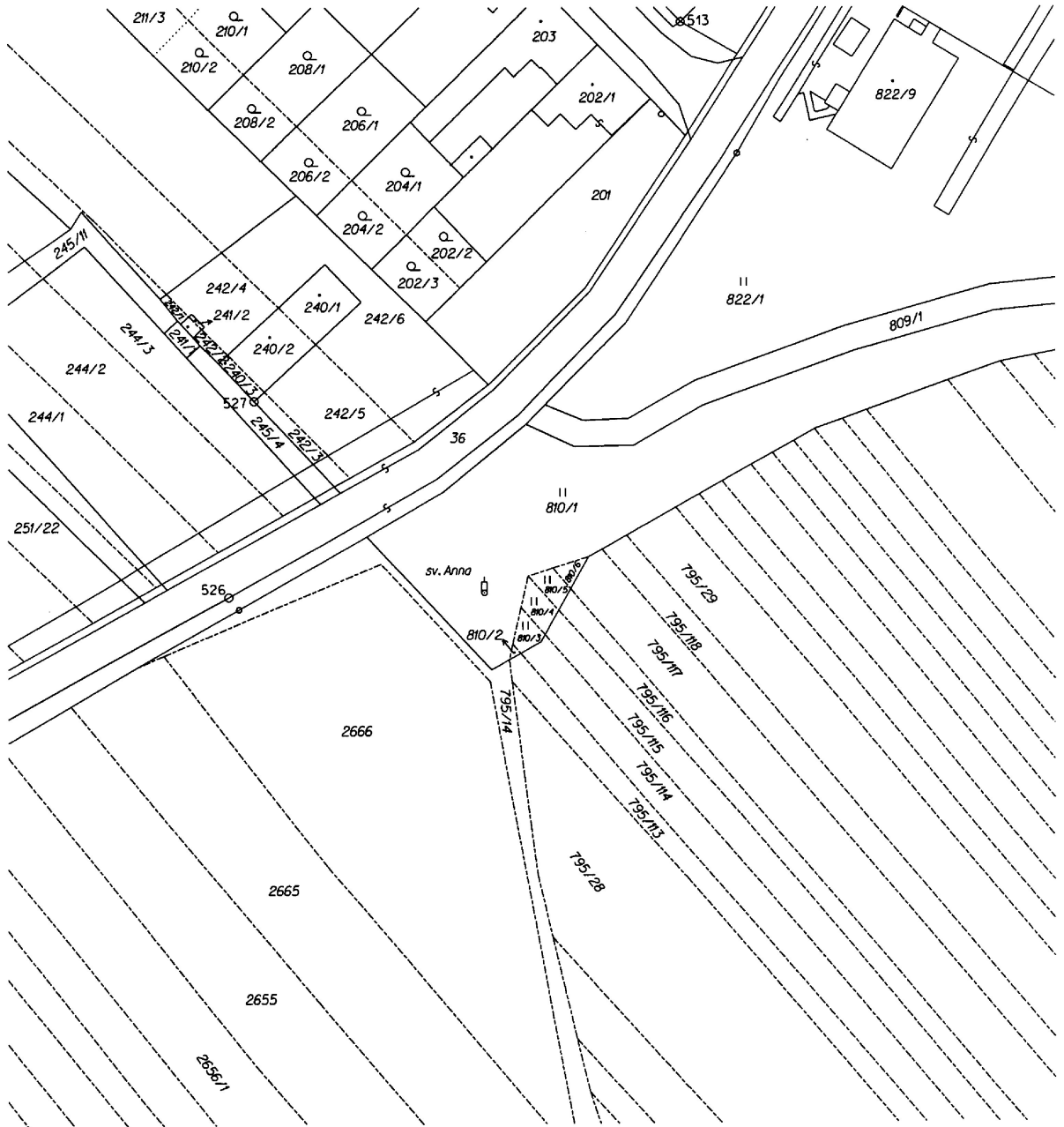

1 - sv. Anna na parcele číslo 810/1, LV 1 - Obec Josefov

Firma: Bc. Ján Jordan Na Hvozce 62, Dolní Bojanovice 696 17	Okres: Hodonín	Obec: Josefov	Datum:
Kat. území: Josefov u Hodonína	Mapový list: DKM	Měřítko: 1:1000	Podpis:
VÝŘEZ KATASTRÁLNÍMAPY			Číslo:
Vyhotovil: Bc. Ján Jordan	Dne: 25.5.2007	Razítko	

## 2 Sv. Jan Nepomucký



Sv. Jan Nepomucký postaven nákladem Jana a Apoleny Kolibových L.P.1907.



2 - sv. Jan Nepomucký na parcele číslo 201, LV 1 - Obec Josefov

Firma: Bc. Ján Jordan Na Hrazce 62, Dolní Bojanovice 696 17	Okres: Hodonín	Obec: Josefov	Datum:
Kat. území: Josefov u Hodonína	Mapový list: DKM	Měřítko: 1 : 1000	Podpis:
VÝŘEZ KATASTRÁLNÍ MAPY			Číslo:
Vyhotovil: Bc. Ján Jordan	Dne: 25.5.2007	Razítko	

### 3 Kříž



Kříž na okraji obce u silnice do Mikulčic postavený nákladem Františky Škápikové L.P.1911.

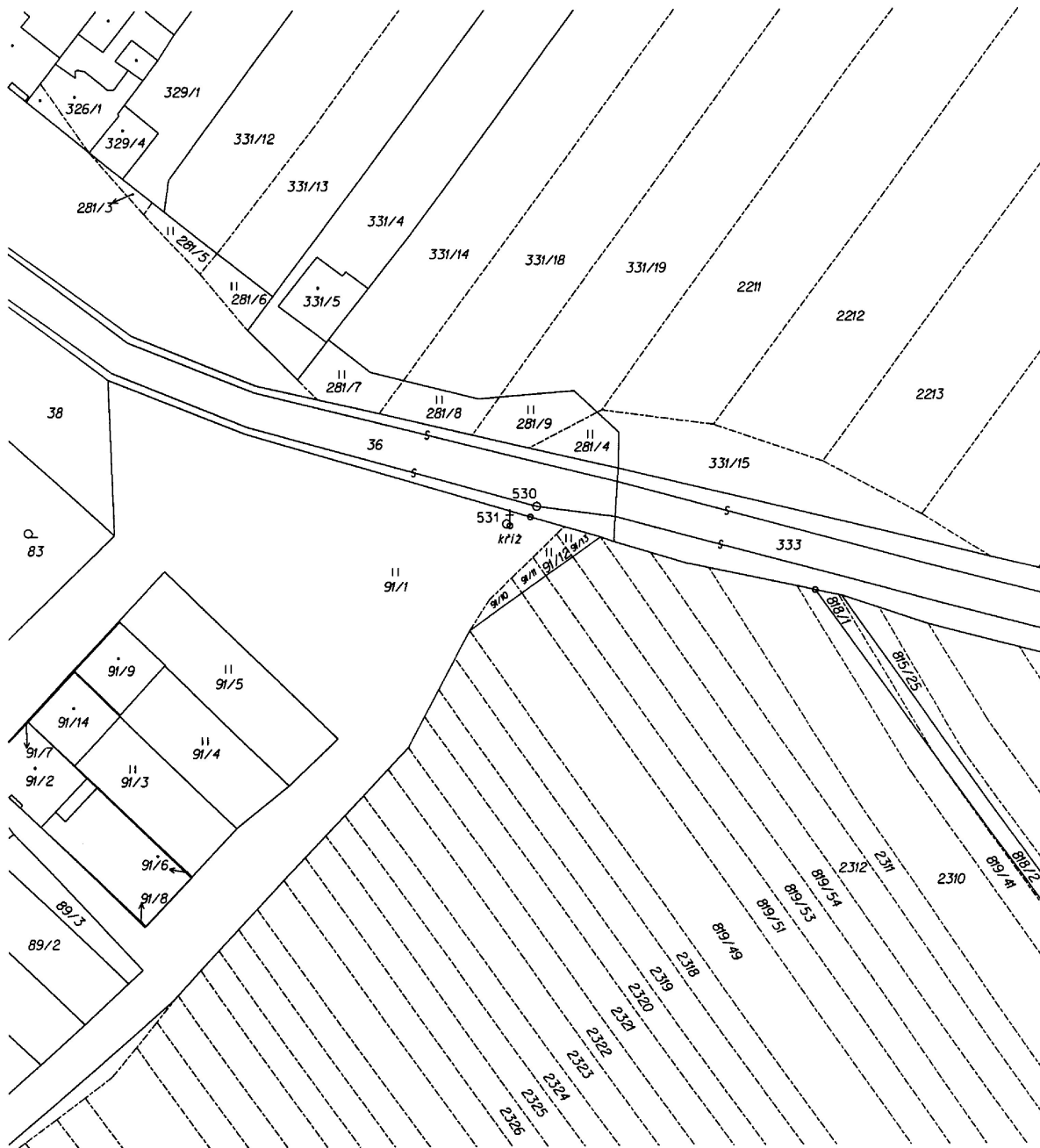

3 - kříž na parcele číslo 91/1, LV 1 - Obec Josefov

Firma: Bc. Ján Jordan Na Hrazce 62, Dolní Bojanovice 696 17	Okres: Hodonín	Obec: Josefov	Datum:
Kat. území: Josefov u Hodonína	Mapový list: DKM	Měřítko: 1 : 1000	Podpis:
VÝŘEZ KATASTRÁLNÍMAPY			Číslo:
Vyhotovil: Bc. Ján Jordan	Dne: 25.5.2007	Razítko	

## 4 Pieta



Sochu piety věnovali manželé František a Emilie Šupovi v roce 1904. Nachází se u silnice do Mikulčic.



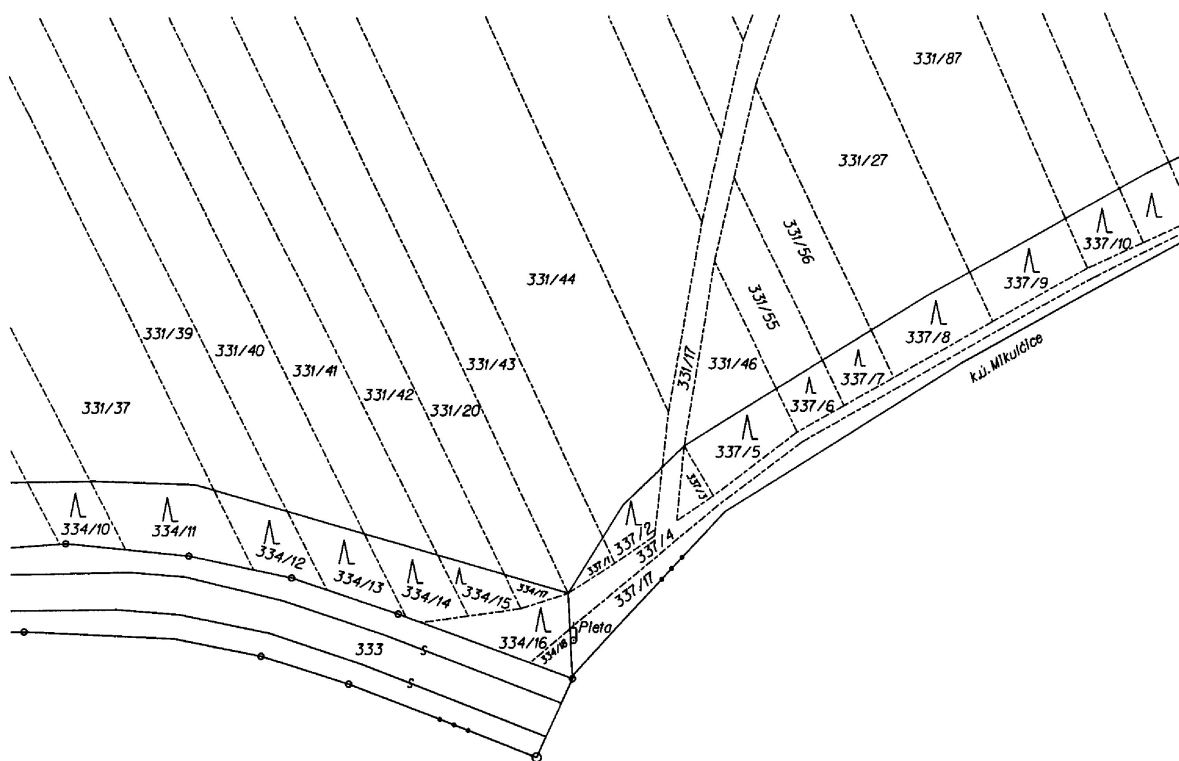

4 - Pleta na parcele číslo 337/17, LV 1125 - Obec Mikulčice

Firma: Bc. Ján Jordan Na Hrazce 62, Dolní Bojanovice 696 17	Okres: Hodonín	Obec: Josefov	Datum:
Kat. území: Josefov u Hodonína	Mapový list: DKM	Měřítko: 1 : 1000	Podpis:
VÝŘEZ KATASTRÁLNÍMAPY			Číslo:
Vyhotovil: Bc. Ján Jordan	Dne: 25.5.2007	Razítko	

## 5 Kříž u kostela



Kříž u kostela Věch svatých z r.1877  
postaven nákladem Matouše Sejáka L.P.1853.



5 - kříž na parcele číslo 127/2, LV 1 - Obec Josefov

Firma: Bc. Ján Jordan Na Hrazce 62, Dolní Bojanovice 696 17	Okres: Hodonín	Obec: Josefov	Datum:
Kat. území: Josefov u Hodonína	Mapový list: DKM	Měřítko: 1:1000	Podpis:
VÝŘEZ KATASTRÁLNÍMAPY			Číslo:
Vyhotovil: Bc. Ján Jordan	Dne: 25.5.2007	Razítko	

## 6 Kříž na hřbitově



Kříž na hřbitově postaven nákladem Františky Škápikové L.P.1901.

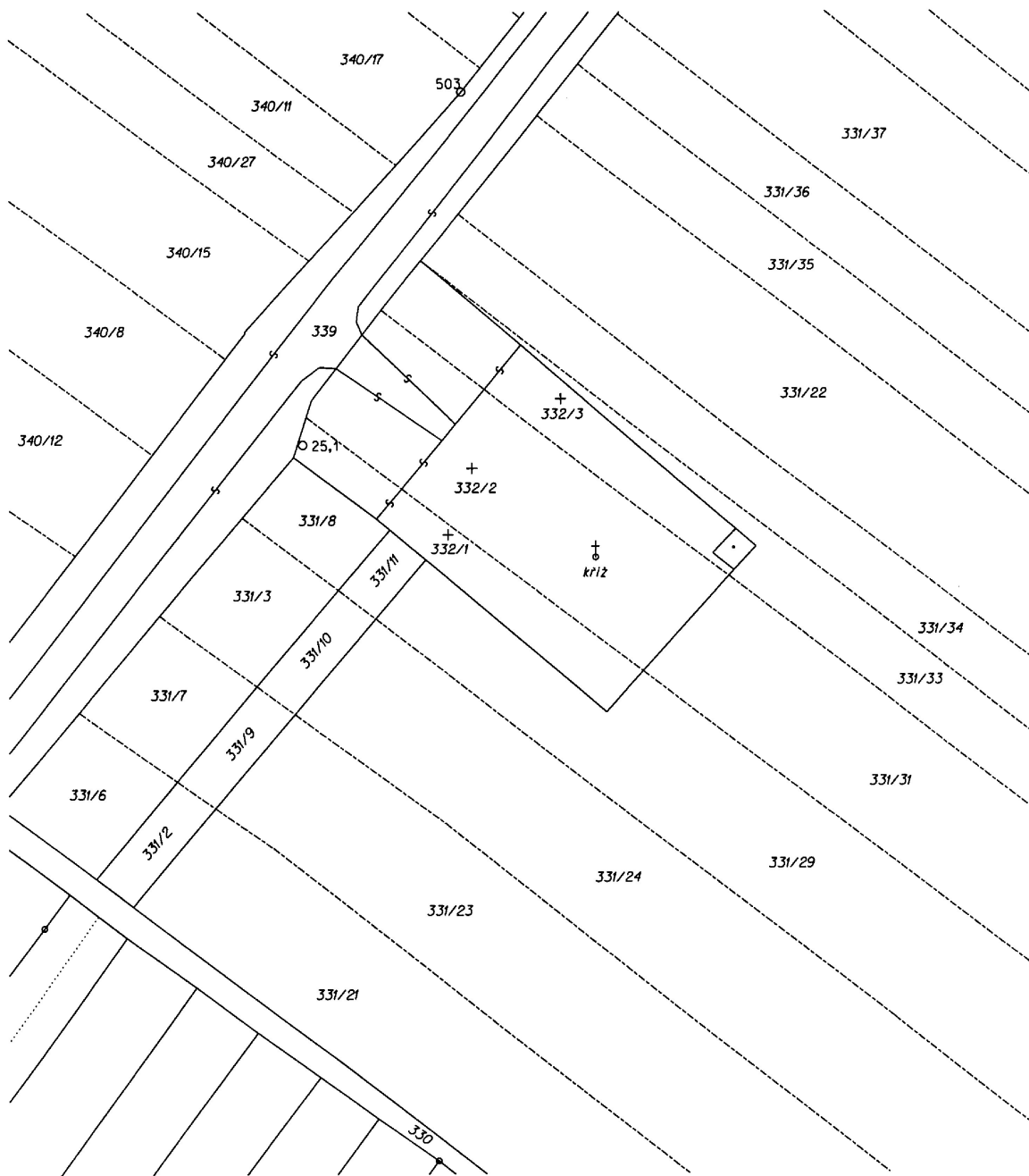

6 - kříž na parcele číslo 332/2, LV 440 - František Hubička, Mikulčice 411

Firma: Bc. Ján Jordan Na Hrazce 62, Dolní Bojanovice 696 17	Okres: Hodonín	Obec: Josefov	Datum:
Kat. území: Josefov u Hodonína	Mapový list: DKM	Měřítko: 1 : 1000	Podpis:
VÝŘEZ KATASTRÁLNÍ MAPY			Číslo:
Vyhotovil: Bc. Ján Jordan	Dne: 25.5.2007	Razítko	

## 7 Kříž



Kříž stojící na hranici s obcí Dolní Bojanovice postaven na upomínku Karla Turka zasaženého bleskem v r. 1945.

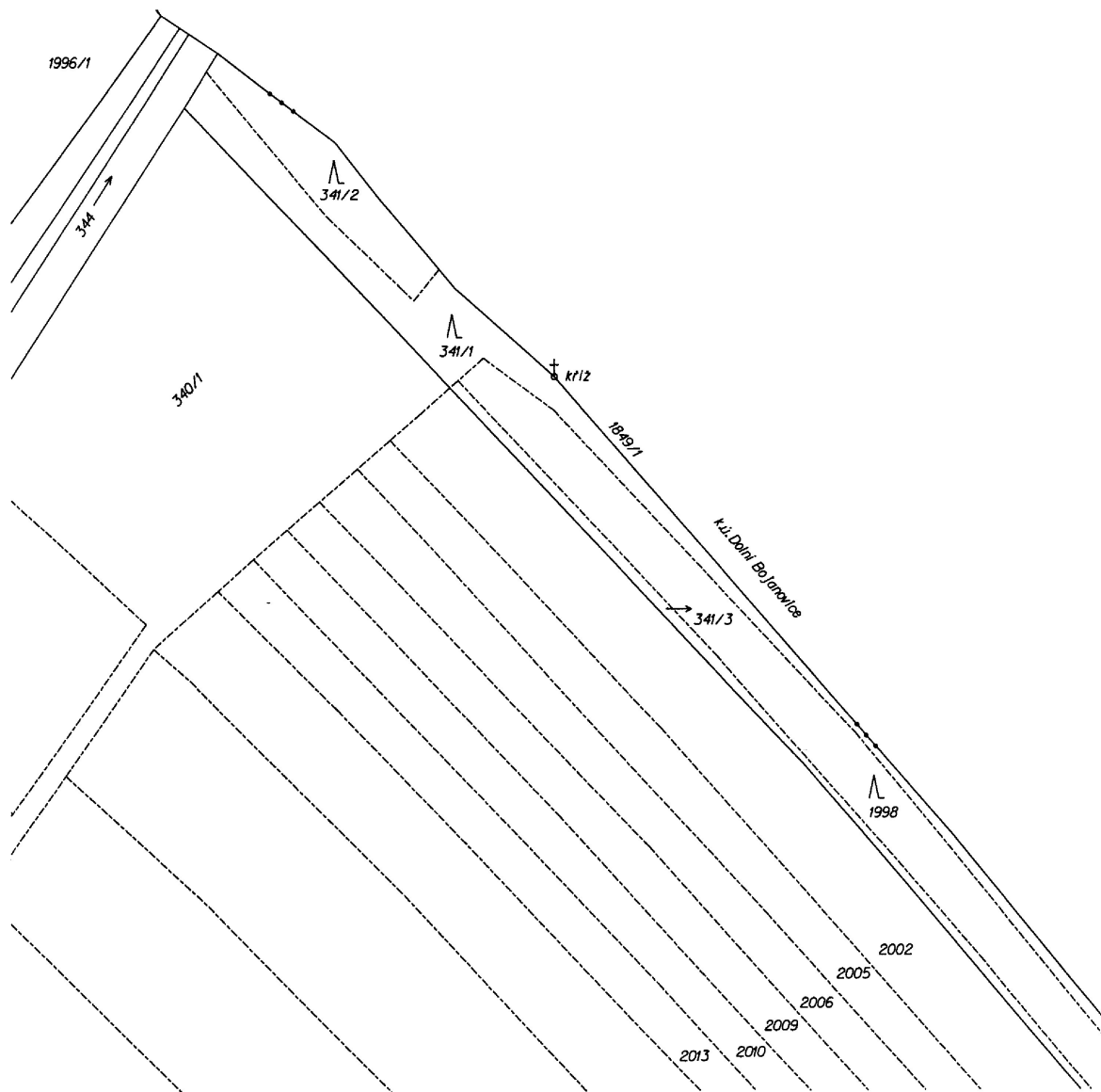

7 - kříž na parcele číslo 341/1, LV 1 - Obec Josefov  
a na parcele číslo 1849/1, LV 1 - Obec Dolní Bojanovice

Firma: Bc. Ján Jordan Na Hrazce 62, Dolní Bojanovice 696 17	Okres: Hodonín	Obec: Josefov	Datum:
Kat. území: Josefov u Hodonína	Mapový list: DKM	Měřítko: 1 : 1000	Podpis:
VÝŘEZ KATASTRÁLNÍ MAPY			Číslo:
Vyhotovil: Bc. Ján Jordan	Dne: 25.5.2007	Razítko	

## 8 Svatá Trojice



Sloupové sousoší Svaté Trojice na severozápadním okraji obce postavené nákladem Václava Antonína Malošíka v r.1908.



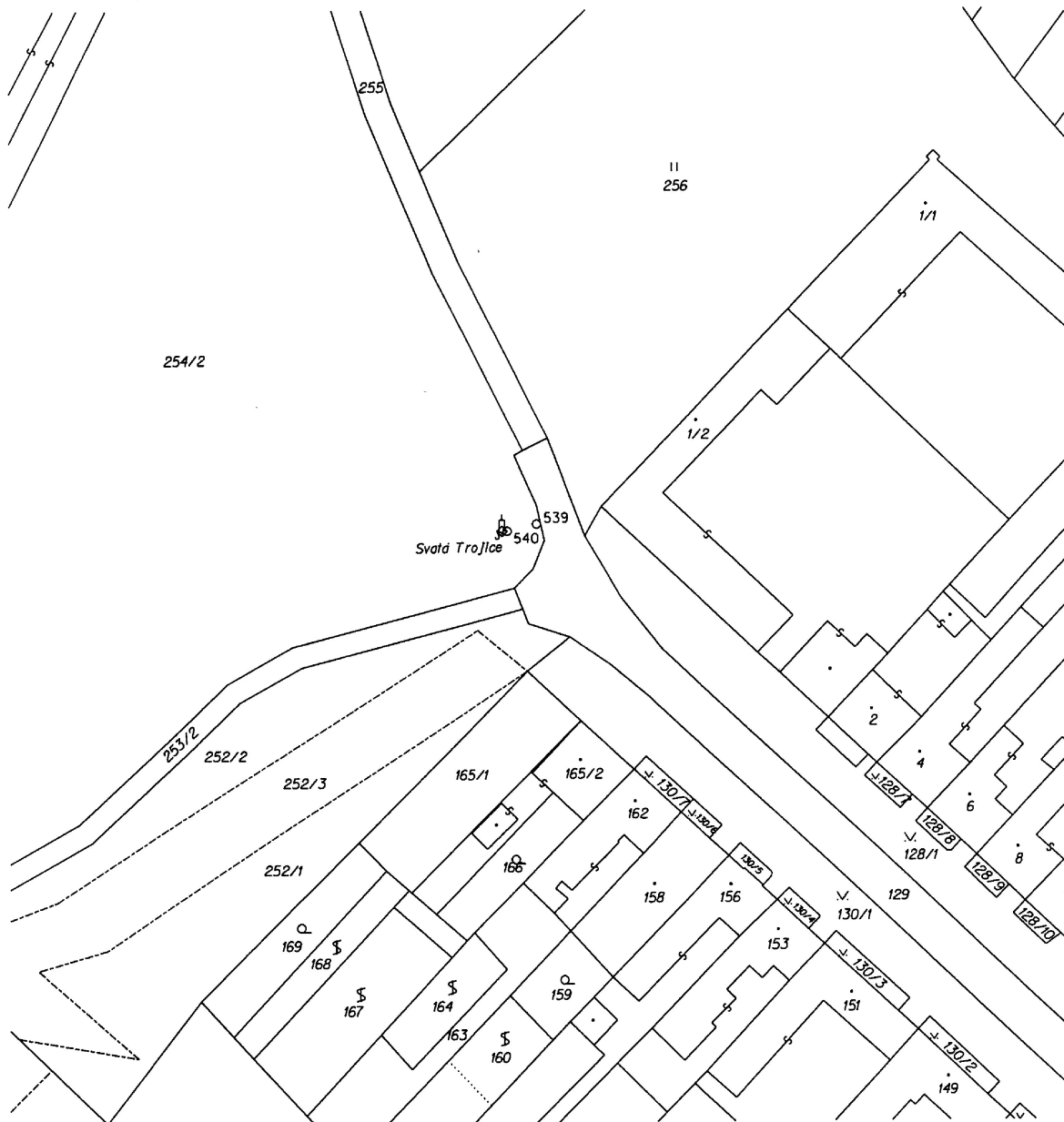

8 - Svatá Trojice na parcele číslo 254/2, LV 1 - Obec Josefov

Firma: Bc. Ján Jordan Na Hrazce 62, Dolní Bojanovice 696 17	Okres: Hodonín	Obec: Josefov	Datum:
Kat. území: Josefov u Hodonína	Mapový list: DKM	Měřítko: 1 : 1000	Podpis:
VÝŘEZ KATASTRÁLNÍMAPY			Číslo:
Vyhotovil: Bc. Ján Jordan		Dne: 25.5.2007	Razítko

## 9 Anděl strážný



Zastavení u Anděla strážného  
na severozápadním okraji obce.

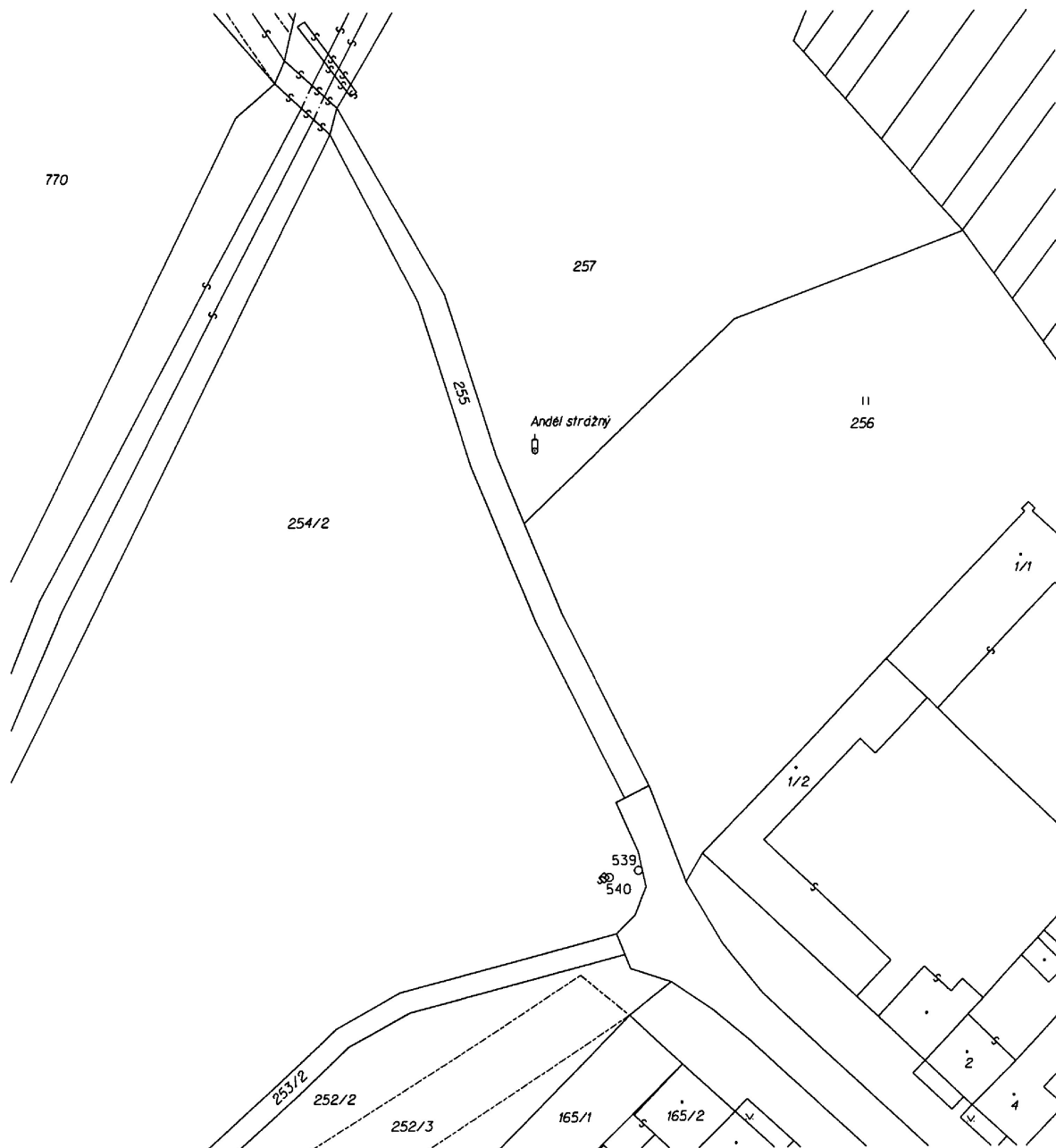

9 - Andělstrážný na parcele číslo 257, LV 1 - Obec Josefov

Firma: Bc. Ján Jordan Na Hrazce 62, Dolní Bojanovice 696 17	Okres: Hodonín	Obec: Josefov	Datum:
Kat. území: Josefov u Hodonína	Mapový list: DKM	Měřítko: 1 : 1000	Podpis:
VÝŘEZ KATASTRÁLNÍMAPY			Číslo:
Vyhotovil: Bc. Ján Jordan	Dne: 25.5.2007		Razítko

## 10 Kříž



Kříž v remízku nad vinnými sklepy postaven  
nákladem Kateřiny a Tomáše Bílkových  
L.P.1868.

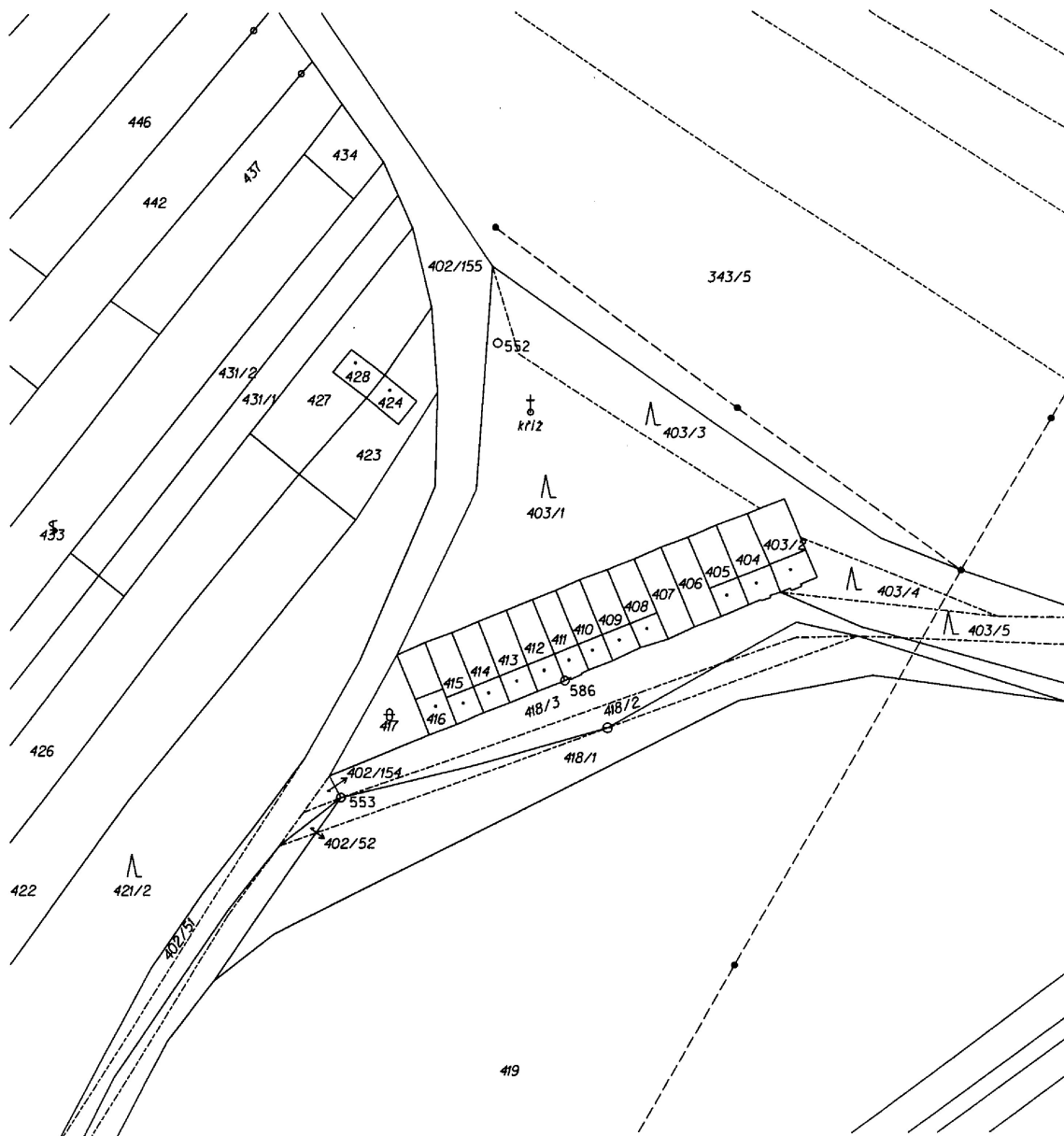

10 - kříž na parcele číslo 403/1, LV 1 - Obec Josefov

Firma: Bc. Ján Jordan Na Hrazce 62, Dolní Bojanovice 696 17	Okres: Hodonín	Obec: Josefov	Datum:
Kat. území: Josefov u Hodonína	Mapový list: DKM	Měřítko: 1:1000	Podpis:
VÝŘEZ KATASTRÁLNÍMAPY			Číslo:
Vyhotovil: Bc. Ján Jordan	Dne: 25.5.2007	Razítko	

## 11 Sv. Urban



Sv. Urban patron vinařů stojící severně od obce mezi vinnými sklepy.

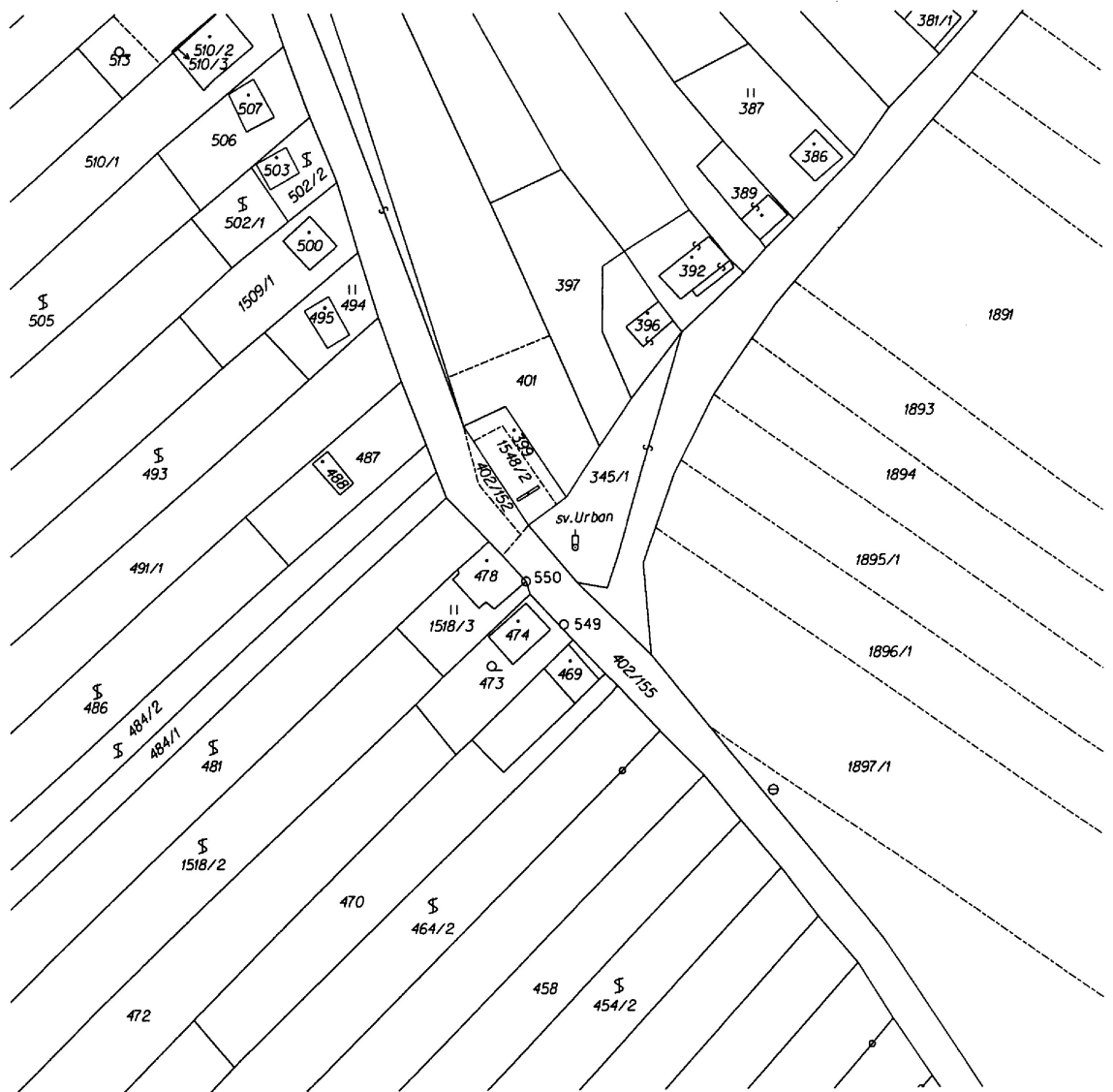

11 - sv. Urban na parcele číslo 345/1, LV 1 - Obec Josefov

Firma: Bc. Ján Jordan Na Hrazce 62, Dolní Bojanovice 696 17	Okres: Hodonín	Obec: Josefov	Datum:
Kat. území: Josefov u Hodonína	Mapový list: DKM	Měřítko: 1 : 1000	Podpis:
VÝŘEZ KATASTRÁLNÍMAPY			Číslo:
Vyhotovil: Bc. Ján Jordan	Dne: 25.5.2007	Razítko	

## 12 Dřevěný kříž



Starý dřevěný kříž stojící u cesty mezi vinnými sklepy.



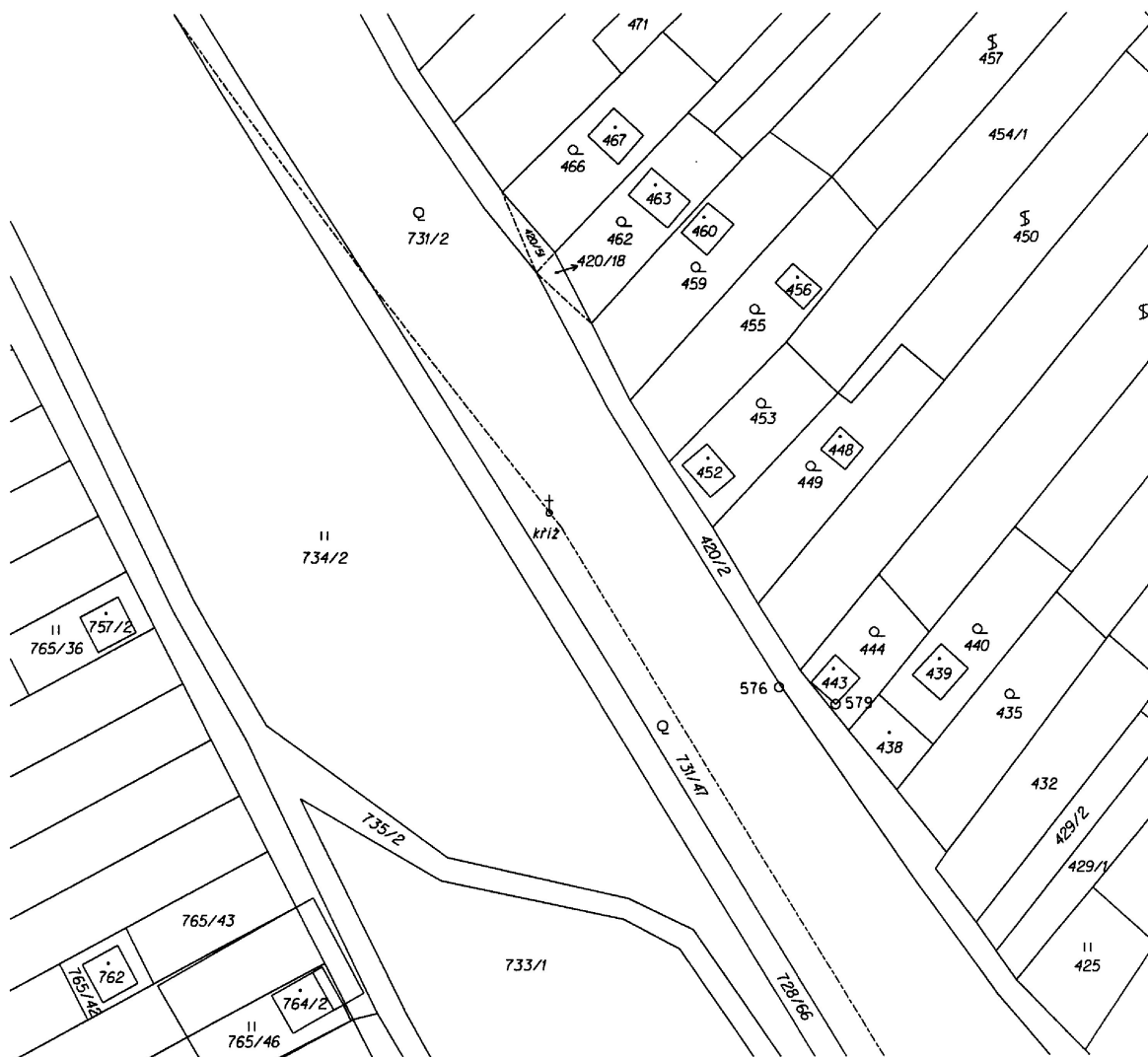

12 - kříž na parcele číslo 731/47, LV 1 - Obec Josefov

Firma: Bc. Ján Jordan Na Hrazce 62, Dolní Bojanovice 696 17	Okres: Hodonín	Obec: Josefov	Datum:
Kat. území: Josefov u Hodonína	Mapový list: DKM	Měřítko: 1 : 1000	Podpis:
VÝŘEZ KATASTRÁLNÍMAPY			Číslo:
Vyhotovil: Bc. Ján Jordan	Dne: 25.5.2007	Razítko	

## 13 Sv. Vendelín



Sv. Vendelín patron pastýřů postaven  
nákladem  
Františka a Marie Kovářkových L.P.1907.

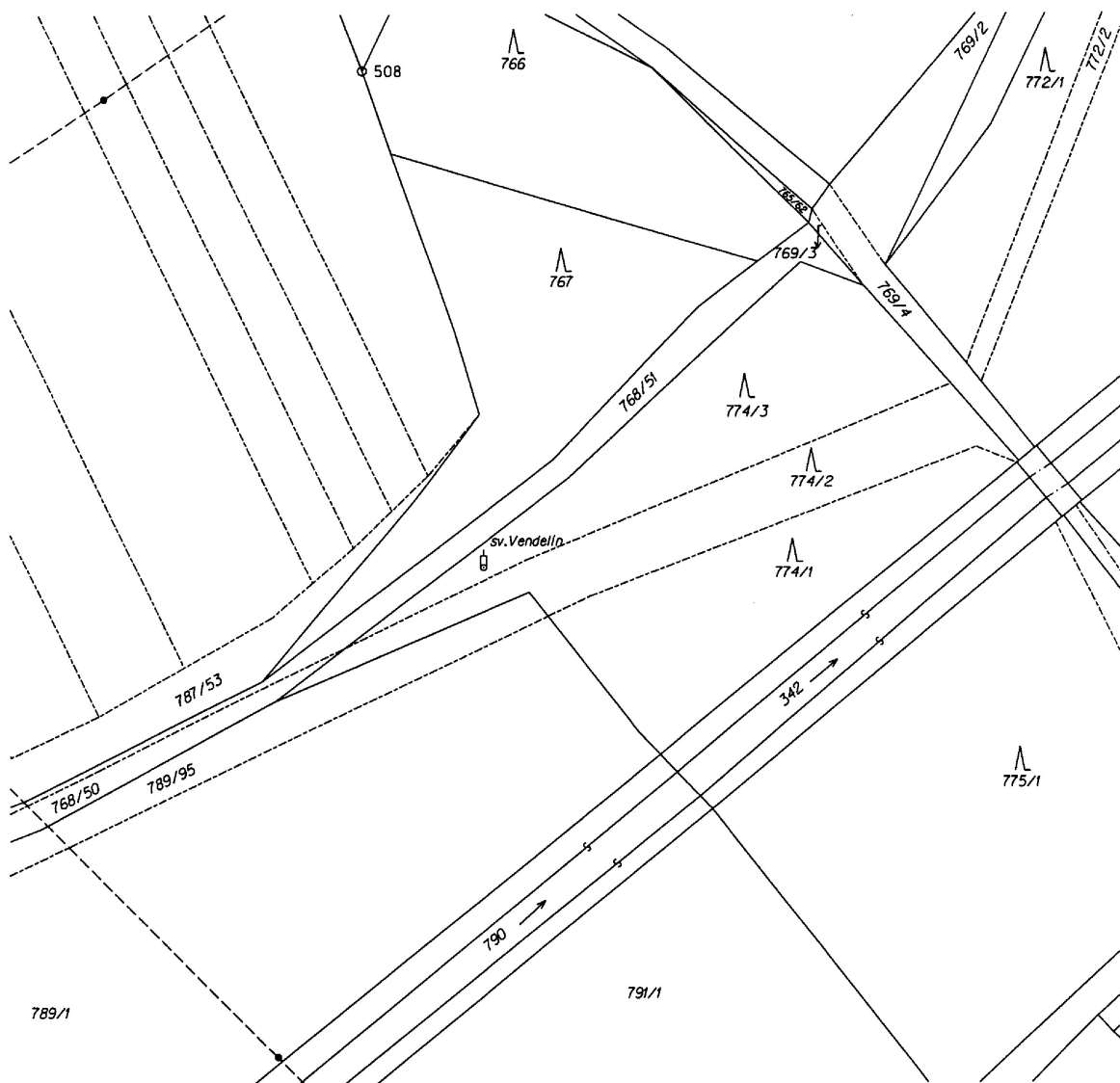

13 - sv. Vendelín na parcele číslo 774/3, LV 1 - Obec Josefov

Firma: Bc. Ján Jordan Na Hrazce 62, Dolní Bojanovice 696 17	Okres: Hodonín	Obec: Josefov	Datum:
Kat. území: Josefov u Hodonína	Mapový list: DKM	Měřítko: 1 : 1000	Podpis:
VÝŘEZ KATASTRÁLNÍMAPY			Číslo:
Vyhotovil: Bc. Ján Jordan	Dne: 25.5.2007	Razítko	

# **Historické památky obce Josefov**

**2007**